

PUERTAS

.....
CANDY ROMAN

LAS PUERTAS

nacen en la necesidad de manifestar

las cosas cotidianas que invaden la vida, es en las puertas donde dejo de forma plástica las cosas sencillas que poco a poco fueron formando parte de mi existencia y mi cotidiano, el soporte vivo de la madera unida al color y el símbolo en el interior de la puerta son la intimidad que cada uno mantiene de forma privada.

CANDY ROMÁN

Nace en Madrid en el seno de una familia de gran tradición artística

en el mundo del flamenco, como profesional en el baile se inicia desde edad muy temprana, en su larga trayectoria forma parte en grandes compañías y espectáculos, Ballet Nacional de España, Manuela Vargas, Mario Maya, Antonio Gades y un largo etcétera.

Completa su formación como actor en el teatro de la mano de Luis Balaguer, Emilio Hernández y en el cine con Carlos Saura.

Unida a sus inquietudes la Pintura está presente desde la infancia de forma autodidacta, desarrollando



estudios en diversas academias, inicia la búsqueda haciendo distintos tratamientos y estilos, desde el figurativo como punto de partida hasta el simbolismo, pasando por el surrealismo, consiguiendo conformar su propio estilo y vocabulario en su plástica.

Actualmente su dedicación en el mundo de la pintura conlleva la creación de varias colecciones que dan como resultado su obra como pintor.



EL SUEÑO

Imágenes cosidas al recuerdo impregnan la memoria de la fantasía que nos pertenece de forma individual para siempre, ellos son los sueños.

Medidas:
126 x 92 cms

Técnica:
óleo sobre madera



EL AMULETO

Sobre la fe impuesta en objetos que nos pertenecen se imprimen poderes y confianza, así nacen nuestros amuletos.

Medidas:
126 x 92 cms

Técnica:
óleo sobre madera



EL DESEO

En lo profundo del pensamiento nacen los sueños, las ilusiones, las quimeras y con ellos nuestro deseo.

Medidas:
126 x 92 cms

Técnica:
óleo sobre madera

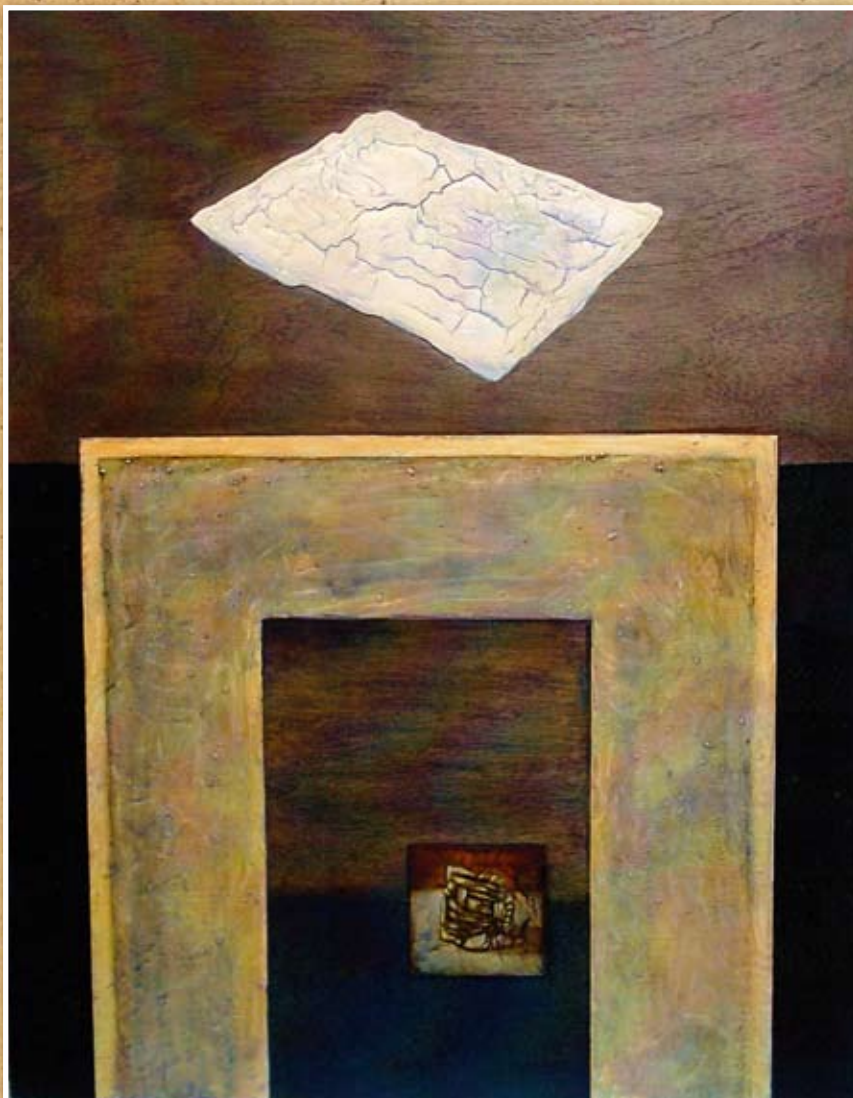

EL SECRETO

En nuestro recorrido de vida nacen ocultas aquellas pequeñas cosas que sólo nos pertenecen de forma personal escondida como un secreto.

Medidas:
126 x 92 cms

Técnica:
óleo sobre madera



EL RECUERDO

En los recuerdos quedan aquellas miradas compartidas donde al viento, el aroma, la luz y el capricho nos regalan un paisaje.

Medidas:
126 x 92 cms

Técnica:
óleo sobre madera



EL ESPEJO

Nos deja ver quien somos, nos reflejamos para contemplarnos, el dice quién somos, es nuestro íntimo confidente cuando estamos frente al espejo.

Medidas:
126 x 92 cms

Técnica:
óleo sobre madera



EL DESTINO

Luchamos constantemente intentando dominarlo, nuestro mayor ingenio crea fórmulas para conseguirlo, pero él siempre es caprichoso manejando nuestro destino.

Medidas:
126 x 92 cms

Técnica:
óleo sobre madera

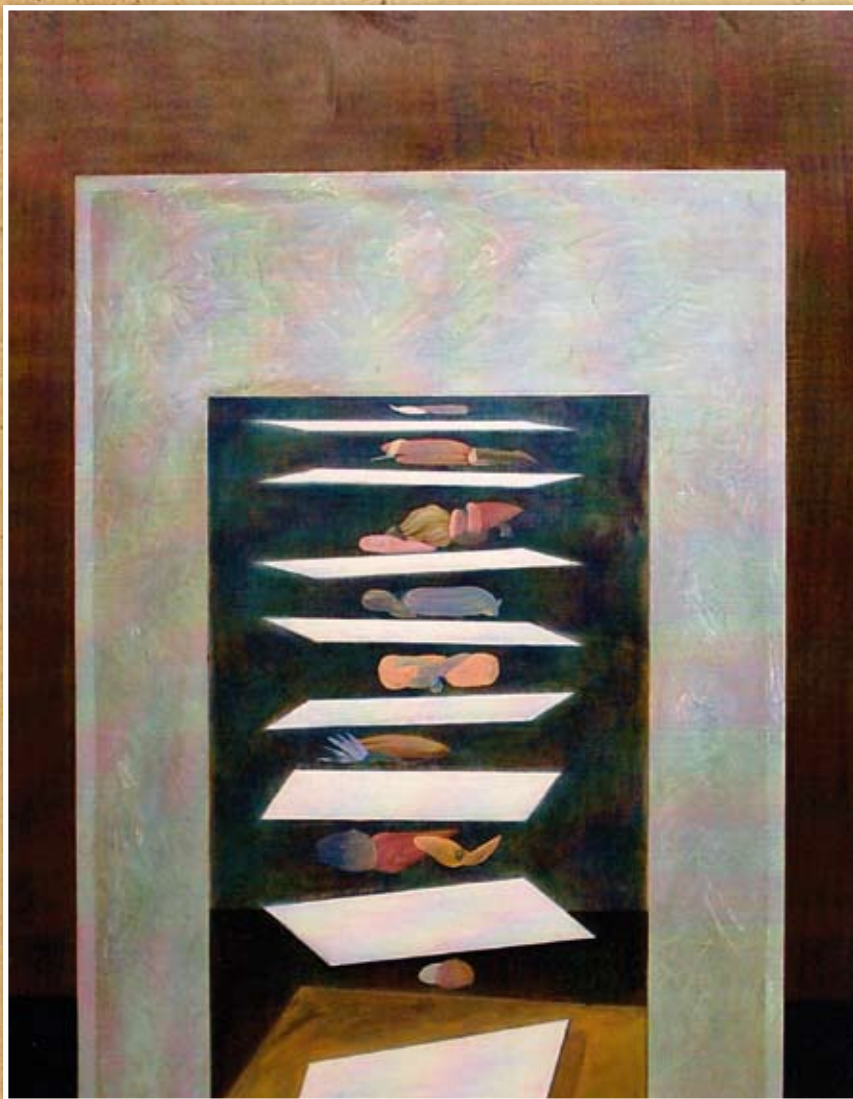

EL POEMA

Son nuestros sentimientos los provocadores de las palabras más sinceras donde dejar nuestras verdades resumidas en un corto poema.

Medidas:
126 x 92 cms

Técnica:
óleo sobre madera



LA RELIQUIA

De pequeño valor, de pequeño tamaño, de pequeña importancia para los demás, guardada en un cajón habla de pasado por ser nuestra reliquia.

Medidas:
126 x 92 cms

Técnica:
óleo sobre madera

DATOS DE CONTACTO

info@candyroman.com

www.candyroman.com

670 45 50 56 (Representación)

Contacto prensa: Mónica Iglesias
monicaiglesiastejera@gmail.com

